



zeecruise 2022

Van IJsland naar Groenland

Van 3 tot 15 augustus 2022

Wetenschappelijk programma wordt op punt gesteld
Accreditatie wordt aangevraagd





VAN IJSLAND NAAR GROENLAND

Van 3 tot 15 augustus 2022

Scheep in voor een expeditiecrui­se naar de Arctische eilanden IJsland en Groenland! Een crui­se naar een wereld van **vuur en ijs**. Met **zodiacs** kunnen we in het Hoge Noorden de meest afgelegen plekjes bereiken. Als de weersomstandigheden gunstig zijn, gaan wij op verkenning met deze rubberboten.

IJsland heeft veel voor u in petto: machtige vulkanen, indrukwekkende gletsjers en uitgestrekte lavavelden. De steile, door de golven geteisterde fjorden en kliffen vormen een biotoop voor talloze vogels. Geisers en fumarolen creëren hier betoverende, mineraalachtige maanlandschappen. Deze woeste natuurkrachten worden afgewisseld met haast tropische zwempartijen in turkooisblauw water en de eenvoudige charmes van de hoofdstad **Reykjavik**.

Net als de onversaagde **Vikingen**, die hier ooit de kustgebieden koloniseerden, zetten we koers naar het land van de **kolossale gletsjers**: Groenland. Het land is grotendeels bedekt met een kilometers dikke ijskap en alleen een deel van de kuststrook is ijsvrij.

In deze polaire contreien met hun eindeloze vergezichten en imposante bergmassieven wacht ons een gastvrije bevolking met een totaal andere levenswijze. Het wordt een onvergetelijk avontuur, waarbij we varen tussen de ijsbergen en prachtige fjorden bewonderen. Neem deel aan deze **avontuurlijke crui­se** naar enkele van de mooiste landschappen ter wereld!



HOOGTEPUNTEN:

- Van het vulkanische IJsland tot de ijzige landschappen van Groenland
- Unieke doortocht door Prins Christianssund
- De twee hoofdsteden Reykjavik en Nuuk
- De met ijsbergen bezaaide Ilulissat-fjord, die Unesco-werelderfgoed is, de Diskobaai en de Eqip Sermia-gletsjer

Vaarroute

		AANMEERPLAATS	AANKOMST	VERTREK
Woensdag	03/08/2022	Reykjavik	-	-
Donderdag	04/08/2022	Reykjavik	-	18:00
Vrijdag	05/08/2022	Isafjörður	09:00	18:30
Zaterdag	06/08/2022	Grundarfjörður	07:00	17:00
Zondag	07/08/2022	Op zee	-	-
Maandag	08/08/2022	Op zee Passage Prins Christianssund	-	-
Dinsdag	09/08/2022	Narsarsuaq	09:00	13:00
Woensdag	10/08/2022	Nuuk	14:30	22:00
Donderdag	11/08/2022	Op zee	-	-
Vrijdag	12/08/2022	Ilulissat - Diskobaai	08:00	22:00
Zaterdag	13/08/2022	Gletsjer Eqip Sermia	08:00	18:00
Zondag	14/08/2022	Op zee	-	-
Maandag	15/08/2022	Kangerlussuaq	08:00	-

De tijdstippen in lokale tijd zijn indicatief en betreffen enkel het vaarschema.

Het programma van dag tot dag

13 dagen / 12 nachten

DAG 1 | Brussel – Reykjavik (IJsland)

Vertrek vanuit Brussel naar Reykjavik met een charter- of lijnvlucht. Bij aankomst: transfer naar de haven, inschepping en toewijzing van uw kajuit aan boord van de World Explorer.

DAG 2 | Reykjavik

De IJslandse hoofdstad Reykjavik, letterlijk 'Rookbaai', werd zo genoemd in 874 door de eerste Scandinavische kolonist, Ingólfur Arnarson. Hij liet zich

daarbij inspireren door de opstijgende stoom uit de warmwaterbronnen. In de hoofdstad van IJsland woont bijna 70% van de bevolking. Leuk weetje: het is de meest noordelijke hoofdstad van de wereld. Door haar late ontwikkeling in de 19e eeuw telt de stad geen oude gebouwen, maar wel mooie gekleurde huizen die een ongelofelijke charme uitstralen.

Het is een stad op mensenmaat, waar het heerlijk kuieren is. Reykjavik is ook

de toegangspoort tot de Golden Circle, die drie prachtige natuurlijke trekpleisters omvat: de waterval van Gullfoss of 'Gouden waterval', de thermische bronnen rond Geysir, met zijn geisers (springbronnen) en tussentijds pruttelende en boerende modderpoelen en warmwaterbronnen, en Thingvellir, de vallei van het parlement. Vrij bezoek of deelname aan de optionele excursies. Ontbijt, lunch en diner aan boord.

DAG 3 | Isafjörður

Isafjörður is een kleine vissersplaats (circa 2.700 inwoners) in het noordwesten van IJsland. Het is de hoofdstad en tevens de grootste stad van de IJslandse regio Westfjorden en is gelegen op een zanderige uitloper van de Skutulsfjörður-fjord. Vrij bezoek of deelname aan de optionele excursies. Ontbijt, lunch en diner aan boord.

DAG 4 | Grundarfjörður

Vandaag stoppen we in een vissersdorp aan de voet van de vulkanische berg Kirkjufell, letterlijk vertaald: 'Kerkberg'. Tot op vandaag voelt u de aanwezigheid van de Fransen die daar tot 1850 een kleine kolonie vormden. Dit is de poort naar de vele geologische sites en de vulkanische velden van het Snæfellsnes-schiereiland. Vrij bezoek of deelname aan de optionele excursies. Ontbijt, lunch en diner aan boord.

DAG 5 | Op zee

Vandaag zijn we de hele dag op zee. Ontspan, verken het schip en maak kennis met uw reisgenoten of neem deel aan verschillende activiteiten aan boord. Ontbijt, lunch en diner aan boord.

DAG 6 | Doorgang door Prins Christianssund (Groenland)

We varen door het kanaal van Prins Christianssund. Het kanaal vormt een doorgang tussen Zuid-Groenland en de eilanden van de Farewellarchipel. Meer dan 100 km lang kunnen we genieten van fabuleuze ijslandschappen. Deze tocht is werkelijk onvergetelijk. Ontbijt, lunch en diner aan boord.

DAG 7 | Narsarsuaq

Narsarsuaq en zijn luchthaven werden opgericht door de Amerikanen in 1941. Tijdens de Tweede Wereldoorlog diende Narsarsuaq als een luchtmachtbasis. Het is ook de plaats waar de eerste Vikingen zich vestigden, onder wie Erik de Rode, en het is de plaats waar het eerste bisdom in Groenland werd opgericht. Verken de plek op eigen houtje. Ontbijt, lunch en diner aan boord.

DAG 8 | Nuuk

Nuuk ligt aan de toegang tot een van de grootste fjorden ter wereld, en werd al in de 10e eeuw bewoond door de Vikingen. Vanaf de 12e eeuw werd het een toevluchtsoord voor de Inuit-bevolking. In deze regionale hoofdstad met zowel pittoreske als officiële gebouwen gaan

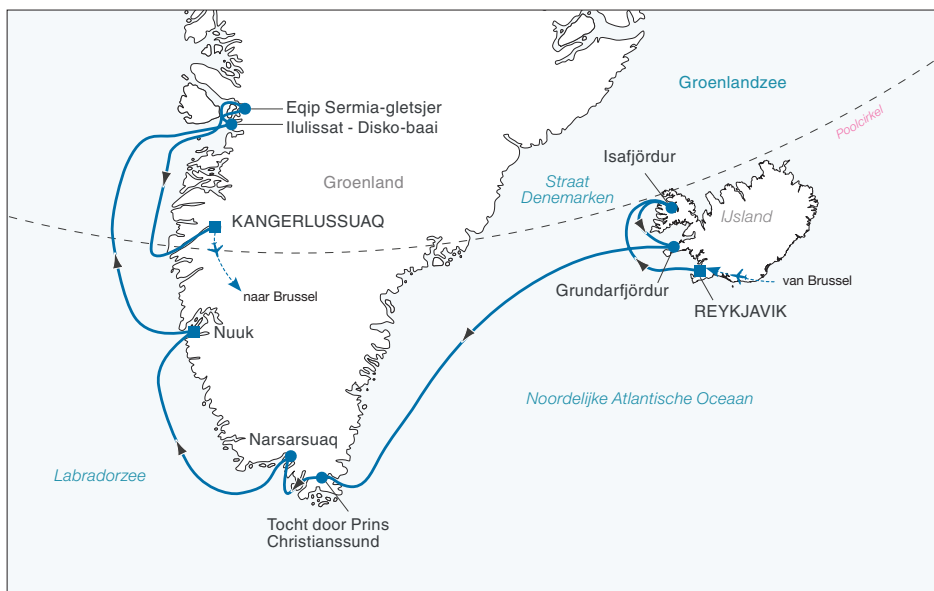

tradities en moderniteit hand in hand. Vrij bezoek of deelname aan de optionele excursies. Ontbijt, lunch en diner aan boord.

DAG 9 | Op zee

Maak gebruik van deze dag op zee om te ontspannen of om deel te nemen aan de vele activiteiten aan boord. Ontbijt, lunch en diner aan boord.

DAG 10 | Ilulissat – Diskobaai

Vlak bij de gletsjertong, die het grootste aantal ijsbergen van het noordelijk halfrond produceert, bevindt zich de fjord van Ilulissat, een natuurwonder dat Unesco-werelderfgoed is. Hier varen we een wereld van ijs binnen, waar de stilte alleen doorbroken wordt door het geluid van de ijsbergen zelf. Vrij bezoek of deelname aan de optionele excursies. Ontbijt, lunch en diner aan boord.

DAG 11 | Eqip Sermia-gletsjer

De Eqip Sermia-gletsjer is een van de meest actieve gletsjers van Groenland: de gletsjer beweegt 2 tot 3 meter per dag! Wees getuige van afkalvend ijs. Regelmatig breken blokken ijs af die met een luide plons in het water vallen. Ontbijt, lunch en diner aan boord.

DAG 12 | Op zee

Maak gebruik van deze dag op zee om te ontspannen of om deel te nemen aan de vele activiteiten aan boord. Ontbijt, lunch en diner aan boord.

DAG 13 | Kangerlussuaq – Brussel

Ontbijt aan boord. Ontscheping en transfer naar de luchthaven. Vlucht naar Brussel (charter- of lijnvlucht).

BELANGRIJKE OPMERKING

De routebeschrijving en de volgorde van de stopplaatsen worden ter indicatie gegeven en zijn bedoeld om een voorbeeld te geven van het avontuur dat u kunt beleven.

De navigatie in deze gebieden is onderhevig aan een aantal onzekere factoren, en dan met name de weersomstandigheden en de bewegingen van het ijs. De route kan dan ook gewijzigd worden in functie van deze omstandigheden. Hierdoor is het mogelijk dat de volgorde van de aanleg- en vertrekplaatsen wijzigt of dat er aanleg- en vertrekplaatsen verdwijnen. Alleen de kapitein is gemachtigd om de nodige beslissingen te nemen die een verder verloop van de cruise in alle veiligheid garanderen.

Ons expeditieteam zal aan uw zijde staan om u te begeleiden bij de ontdekking van deze streek. Wij gaan aan boord met zodiacs. Een goede fysieke conditie is hiervoor vereist.

Wilde dieren zijn constant in beweging, dus het kan zijn dat sommige in het programma genoemde wilde dieren niet te zien zijn tijdens de reis.

Optionele excursies kunnen tot 1 maand voor vertrek geboekt worden, of aan boord, afhankelijk van beschikbaarheid. Zij zullen worden uitgevoerd bij een minimum van 30 deelnemers per excursie.

OPTIONELE EXCURSIES

Vanuit verschillende aanleghavens organiseren we een aantal optionele excursies. Het is niet mogelijk om op dezelfde dag meerdere excursies te plannen.

De inhoud van de excursies alsook de volgorde van de bezoeken kunnen deels onderhevig zijn aan wijzigingen, naargelang de situatie ter plaatse.

Wij raden u aan om de excursies zoveel mogelijk gelijktijdig met uw cruiseboeking te reserveren.

De moeilijkheidsgraad van de excursies wordt aangegeven met dit symbool ►. Deze moeilijkheidsgraad wordt bepaald afhankelijk van de duur van de excursie en de fysieke inspanningen die de excursie vergt.

makkelijk ►
gemiddeld ► ►
moeilijk ► ► ►

De optionele excursies zijn gegarandeerd vanaf 30 deelnemers.

DAG 2 | REYKJAVIK

► EXCURSIE 1 • REYKJAVIK EN KRÝSUVÍK

Prijs per persoon: € 100

Duur: 4 tot 5 uur

We rijden naar het schiereiland Reykjanes en lassen een fotomoment in bij Kleifarvatn, een van de diepste meren van het land. Aankomst in Krýsuvík en bezoek aan het geothermische gebied, dat bezaaid is met solfataren. Na een kort bezoek aan Reykjavik zelf gaan we naar de koepel van Perlan, waar ons een spectaculair uitzicht wacht over de stad. Daarna trekken we de historische stad in. Na een bezoek aan de imposante lutheraanse Hallgrímskirkja houden we halt bij de Harpa-concertzaal om er de unieke geometrische architectuur te bewonderen.



DAG 2 | REYKJAVIK

► EXCURSIE 2 • EEN DUIK IN DE BLUE LAGOON + PANORAMISCHE RONDRIJDT DOOR REYKJAVIK

Prijs per persoon: € 170

Beperkt aantal plaatsen

Duur: 5 uur

We starten de excursie met een aangename tocht door de ruige lavavelden van het schiereiland Reykjanes en komen dan aan bij de Blue Lagoon voor

een unieke en ontspannende wellness-ervaring. Het water en de modder zijn rijk aan silica en staan bekend om hun helende werking. Het is een idyllisch plaatje: water met een aquamarijne kleur, in een decor van lavarotsen en stoomwolken. De Blue Lagoon dankt zijn bestaan aan een nabijgelegen geothermische krachtcentrale die gebruik maakt van geothermisch zeewater van een kilometer onder het aardoppervlak. Na het bezoek aan de spa keren we terug naar Reykjavik voor een korte sightseeingtour door de stad. Op een heldere dag biedt de tocht een weids uitzicht over de stad, de baai en de achterliggende bergen. We passeren een van de belangrijkste gebouwen van de stad: Perlan (de parel). Het gebouw zelf is architectonisch interessant – de koepel bestaat uit reflecterende glaspanelen op een holle stalen frame. Perlan heeft een uitkijktplatform boven op de warmwaterreservoirs dat een prachtig uitzicht over de stad biedt. Vervolgens rijden we door de oudere delen van de stad, die worden gedomineerd door de imposante Hallgrímskirkja-kerk, waarvan de hoge toren een van de meest bekende bezienswaardigheden van Reykjavik is. Dichter bij het stadscentrum rijden we langs het stadhuis, het Lækjartorg-plein en de Harpa Conferentie- en Concertzaal en langs het beroemde kunstwerk de Sun Voyager.



DAG 2 | REYKJAVIK

► EXCURSIE 3 • DE GOLDEN CIRCLE EN HELLISHEIDI

Prijs per persoon: € 150 (inclusief lunch)

Duur: 8.30 uur

Deze excursie voert ons langs drie van de beroemdste bezienswaardigheden van het land: Thingvellir, Gullfoss en Geysir. Samen staan ze bekend als de Gouden Cirkel. Daarnaast bezoeken we de geothermische energiecentrale Hellisheidi. Deze populaire dagtocht begint met een rit over de heidevelden van Mosfellsheidi, een oud golvend lavaveld. Uiteindelijk bereiken we Thingvellir National Park, Unesco-werelderfgoed, dat in een dal ligt en een ongelooflijk uitzicht biedt op de Midden-Atlantische bergkam. Thingvellir is niet alleen van enorm geologisch belang, maar wordt door de IJslanders ook als een heilige plaats beschouwd omdat hier in het jaar 930 het wetgevende parlement, de Althing, werd opgericht. We trekken verder naar de waterval van Gullfoss. De 'Gouden Waterval' is de beroemdste van de talrijke watervallen van het land. Een krachtig schouwspel. De laatste van de 'grote drie' is Geysir, een geothermisch gebied, waar het woord 'geiser' vandaan komt. Strokkur, een explosieve geiser, barst om de paar minuten los. In Hellisheidi, een geothermische energiecentrale, leren we over de geowetenschap-

pen, geothermische technologie en de milieugeschiedenis van het gebied. Als we terugkeren naar Reykjavik maken we nog een laatste stop bij Perlan (de parel), voordat we teruggaan naar de pier. Perlan heeft een uitkijkplatform dat een geweldig panoramisch uitzicht over Reykjavik biedt.

DAG 2 | REYKJAVIK



EXCURSIE 4 • HET HART VAN DE GLETSJER

Prijs per persoon: € 330 (inclusief lunch)

Beperkt aantal plaatsen

Duur: 9 uur

Dit opwindende gletsjeravontuur neemt u mee op een onvergetelijke reis naar de op een na grootste ijskap in IJsland. Het is een uniek avontuur naar een nieuwe attractie – de door de mens gemaakte gletsjergrot, 'Ice Cave Iceland', hoog gelegen op de op een na grootste gletsjer van Europa. Deze dagreis begint met een rit naar de warmwaterbron Deildartunguhver, waar we de stoom bewonderen die uit de aarde in de lucht opstijgt. Vervolgens gaan we verder naar de watervallen van Hraunfossar en Barnafoss, twee pittoreske watervallen die een ideale fotomogelijkheid bieden. Vanaf de watervallen rijden we naar Húsafell, een groene oase aan de rand van de gletsjer. Na de lunch gaan we aan boord van een gletsjertruck en vertrekken we naar de gletsjer Langjökull, het hoogtepunt van onze dag. De Langjökull-gletsjer is de op een na grootste ijskap van IJsland. Onze deskundige chauffeur neemt ons mee op een rit door deze wildernis van ijs en sneeuw. We stoppen op de gletsjer om de ijsgrot te bezoeken die ons dichterbij het 'hart van de gletsjer' brengt. Hier lopen we door hallen van blauw ijs en ervaren we de kleuren en de dichtheid van de gletsjer. Daarna rijden we door de dramatische Kaldidalur ('Cold Valley'). Deze bergweg is een van de hoogste bergwegen van IJsland en is slechts beperkt geopend gedurende het jaar. Uiteindelijk bereiken we onze laatste bestemming, Thingvellir National Park, dat tot het Unesco-werelderfgoed behoort. Thingvellir is omgeven door bergen die een uitgestrekte lavavlakte met ongerepte vegetatie omringen. De IJslanders beschouwen het als een heilige plaats, omdat hier het Althing, het oudste parlement ter wereld, voor het eerst bijeenkwam in 930.

Let op: de tijd die wordt doorgebracht en de afstand die wordt afgelegd op de glet-

sjer zijn afhankelijk van het weer en de sneeuw. Wij behouden ons het recht voor om de route indien nodig om te keren. De tocht is afhankelijk van de wegcondities naar de gletsjerrand en kan op korte termijn worden geannuleerd.

DAG 3 | ISAFJÖRDUR



EXCURSIE 5 • KAJAKKEN

Prijs per persoon: € 130

Beperkt aantal plaatsen

Excursie in het Engels

Duur: 2 uur, ca. 1.30 uur kajakken

Deze excursie is een must voor de avontuurlijke reiziger en natuurliefhebber. Tijdens het peddelen tussen de bergen in de prachtige omgeving van Isafjördur kunt u verschillende soorten vogels en dieren spotten. De tocht start aan het Maritiem Museum met een korte introductie waar u de basisvaardigheden van het kajakken onder de knie krijgt alvorens we vertrekken. De excursie duurt in totaal 2 uur.



DAG 3 | ISAFJÖRDUR



EXCURSIE 6 • HET LEVEN IN ISAFJÖRDUR

Prijs per persoon: € 100

Duur: 3 uur

Deze excursie biedt een uitgebreide kijk op het leven en de cultuur in de Westfjorden. Onze reis begint met een rit naar Bolungarvík en Ósvör Fisherman's Hut. Vlakbij is de plaatselijke kerk, Hofskirkja, 'de kerk op de heuvel'. De kerk zelf is gebouwd in 1908 en bevat onder meer twee grote kerkklokken, bedoeld om de fantomen te verdrijven waarvan men dacht dat ze op de heide zaten. Op de terugweg naar Isafjördur maken we een stop in het Tungudalur-dal en ontdekken een mooie waterval in een prachtig veld. Na onze stop daar rijden we terug naar Isafjördur. De stad Isafjördur is de grootste nederzetting in de Westfjorden en is lange tijd het centrum geweest voor handel en cultuur in

het gebied. De historische gebouwen van de stad getuigen van het belang dat Isafjördur had als een van de belangrijkste handelscentra van IJsland. Onze laatste halte is het Maritiem Museum, dat zich in een van de oudste gebouwen van IJsland bevindt. In het museum is alles te vinden wat te maken heeft met de visserij in het gebied, door de eeuwen heen. Hier kunnen we ook genieten van een IJslands hapje en verfrissing (schnaps, gedroogde vis of haai).



DAG 3 | ISAFJÖRDUR



EXCURSIE 7 • VOGELSPOTTEN OP VIGUR

Prijs per persoon: € 120

Duur: 3 uur

Vigur is een klein en uniek eiland, slechts 2 km lang en 400 m breed, een groene oase in het blauwe water van de fjord Isafjardardjúp. Op het eiland nestelen talloze vogels in de zomer, waardoor het een waar vogelobservatieparadijs is. Het is sinds 1884 de thuisbasis van dezelfde boerenfamilie. Na een boottocht van 20 minuten maken we een ontspannen wandeling rond het eiland, de perfecte gelegenheid om een overvloed aan vogels in hun natuurlijke omgeving te zien. Eidereenden nestelen hier in grote aantallen. De boer beschermt de nesten en wordt beloond met dons dat de eenden uit hun eigen nest plukken om hun eieren te beschutten. In Vigur zijn enkele overblijfselen van oude landbouwmethoden bewaard gebleven, waaronder de oudste windmolen van IJsland, gebouwd in 1840 en tot 1917 gebruikt voor het malen van geïmporteerde tarwe. De huizen dateren ook uit de 19e eeuw. Vooraleer we terugkeren naar Isafjördur krijgen we koffie en gebak geserveerd in een gerestaureerde oude koeienstal.

Houd er rekening mee dat het spotten van zeevogels niet gegarandeerd kan worden, aangezien dit afhankelijk is van zowel het seizoen als het weer.

DAG 4 | GRUNDARFJÖRDUR

EXCURSIE 8 • DE WONDEREN VAN HET WESTEN

Prijs per persoon: € 100

Duur: 4.30 uur

Op deze excursie ontdekt u de wonderlijke bezienswaardigheden van Snæfellsnes, een schiereiland dat imponeert met zijn natuurlijke schoonheid, geschiedenis en cultuur. Na het vertrek uit Grundarfjörður rijden we door de verschillende vissersdorpjes langs de grillige kustlijn op weg naar de bekende Snæfellsjökull-gletsjer. Snæfellsjökull werd wereldberoemd na de publicatie in 1864 van Jules Vernes 'Naar het middelpunt der aarde'. Het is een van de vele interessante geologische pareltjes die het land rijk is. We gaan verder naar het strand van Djúpalónssandur – een strand dat ooit een belangrijke vissersnederzetting was maar nu volledig onbewoond is. Een korte wandeling brengt ons naar een uitkijkplatform dat een spectaculair uitzicht biedt op het zwarte kiezelstrand. Op 13 maart 1948 verging hier voor de kust de Britse vistrawler Epine GY7 waarbij 14 man zijn verdronken, vijf werden gered. Op het strand liggen nog steeds de overblijfselen van deze vistrawler. Na een korte rit langs de kliffen Lóndrangar komen we aan in het piepkleine vissersdorpje Arnarstapi, bekend om zijn lavaformaties. Op de kliffen wemelt het van grote vogelkolonies. Na een wandeling langs het strand van Arnarstapi gaan we naar het schilderachtige Búdir. Het is een unieke plek met zwarte lavavelden en een van de weinige gouden stranden van IJsland.

Houd er rekening mee dat de waarneming van zeevogels na half augustus niet meer gegarandeerd kan worden.



DAG 4 | GRUNDARFJÖRDUR

EXCURSIE 9 • LAVAPADEN EN VIKINGVERHALEN

Prijs per persoon: € 110

Beperkt aantal plaatsen

Duur: 4.30 uur

Deze meeslepende excursie verduide-

lijkt de link tussen de ongerepte natuur in dit gebied en de verhalen die erover zijn geschreven. We bezoeken bekende locaties die in IJslandse saga's zijn ver-eeuwigd. De excursie start met een rit door het surrealistische lavaveld Berserkjahraun. Het heeft allerlei grillige vormen en wordt nog eens extra betoverend door de kleur- en textuurcontrasten van het gesteente en het dikke mos. De naam is afgeleid van de Eyrbyggja-saga die het verhaal vertelt van twee berserker slaven die in het veld tragisch om het leven kwamen. We rijden door naar de Helgafell-berg, 'De Heilige Berg'. Die heuvel – we kunnen het bezwaarlijk een berg noemen – lijkt op het eerste gezicht niet zo indrukwekkend, maar de bevolking dicht hem wel bijzondere krachten toe. We beklimmen de 73 meter hoge helling tot de top en worden, als het weer het toelaat, getraakteerd op een prachtig uitzicht. Volgens de legende mag u boven op de berg drie wensen doen. We gaan verder naar het pittoreske dorp Stykkishólmur waar u geniet van wat vrije tijd. De laatste stop op onze reis is Bjarnarhöfn, een boerderij waar gefermenteerde haai wordt gemaakt. Hier bezoeken we een haaienmuseum en ontmoeten we de boer die ons alles zal leren over het verzorgen van haaien en het drogen van vis. We krijgen ook de kans om de lokale delicatessen te proeven. Neem misschien een paar pepermuntjes mee voor op de terugweg.



DAG 4 | GRUNDARFJÖRDUR

EXCURSIE 10 • DE MYSTIEKE CHARME VAN SNAEFELLSNES

Prijs per persoon: € 170 (inclusief lunch)

Duur: 8.30 uur

We verlaten Grundarfjörður en rijden door kleine vissersdorpjes en de imposante kustlijn naar de beroemde gletsjer Snæfellsjökull (Besneeuwde Berg) die op 1.446 meter hoogte ligt. Andere prominente bergen en vulkanen vervolledigen het indrukwekkende decor. Snæfellsjökull wordt al eeuwenlang

beschouwd als een bron van mystiek, energie en mysterie. De gletsjer werd populair gemaakt door Jules Verne in zijn klassieke roman 'Naar het middelpunt der aarde'. We maken onze eerste stop bij het strand van Djúpalónssandur, voor een korte wandeling op het kiezelstrand aan de Atlantische Oceaan. Vreemde rotsformaties zorgen voor een speciaal karakter. Na een korte rit langs de kliffen Lóndrangar, komen we aan in het piepkleine vissersdorpje Arnarstapi. In deze idyllische omgeving vinden we interessante lavaformaties en een overvloed aan vogels. Na de lunch stappen we in de bus en rijden we naar Búdir, beroemd vanwege de zwarte lava en een van de weinige gele zandstranden in IJsland. Op weg naar Stykkishólmur maken we een stop bij Helgafell, 'Heilige Berg', een prominente plaats in de IJslandse literatuur en geschiedenis. Volgens de legende bezit deze 73 meter hoge heuvel magische krachten. Drie wensen worden vervuld door het volgen van een paar eenvoudige regels bij het beklimmen van de heuvel. De stad Stykkishólmur was een belangrijk visserij-, handels- en administratief centrum. De charmante oude huizen werden met precisie en zorg gerestaureerd. Na een korte stop keren we terug naar ons schip.

DAG 8 | NUUK

EXCURSIE 11 • NUUK EN HET NATIONAAL MUSEUM

Prijs per persoon: € 70

Duur: 2 uur

We maken kennis met het oude stadscentrum en zijn gebouwen in koloniale stijl. Na een rondrit om het stedenbouwkundige concept van deze jonge en dynamische hoofdstad te bewonderen, bezoeken we het nationaal museum, waar de geschiedenis wordt toegelicht van de opeenvolgende beschavingen die in deze ijswereld hebben geleefd. In het museum bevinden zich bijzonder mooie collecties met objecten uit het dagelijkse leven van de Inuit en de beroemde mummies die in 1972 werden ontdekt in het noorden van de Diskobaai.

DAG 8 | NUUK

EXCURSIE 12 • KENNISMAKING MET NUUK EN ZIJN INWONERS

Prijs per persoon: € 50

Beperkt aantal plaatsen

Duur: 1.30 uur

Het Nationaal Museum is het startpunt

van deze excursie, die ons meeneemt op een begeleide wandeling door het oude deel van de stad: de Koloniale Haven. We passeren de verschillende historische gebouwen, die nu deel uitmaken van het Nationaal Museum en het huis en standbeeld van de eerste missionaris Hans Egede. We passeren ook het standbeeld van de Moeder van de Zee, dat in het ondiepe water ligt, volledig zichtbaar bij eb, maar bij vloed bijna overspoeld door water. Na de korte wandeling genieten we van koffie met gebak bij een lokale familie, die vertelt over het leven in Groenland nu en vroeger.



DAG 8 | NUUK

EXCURSIE 13 • FJORD SAFARI-BOOTTOCHT

Prijs per persoon: € 130

Duur: 2 uur

We maken een boottocht van ongeveer 1.45 uur door de Godthabsfjord en langs de kleurrijke huizen van Nuuk. Vandaar varen we naar het eiland Sermitsiaq met zijn indrukwekkende berg en waterval. De kapitein houdt bovendien nauwlettend de zee in de gaten op zoek naar bultrugwalvissen! Zoals bij elke wildlife experience kunnen we ook hier geen waarneming garanderen.



DAG 10 | ILULISSAT

EXCURSIE 14 • VAREN TUSSEN DE IJSBERGEN

Prijs per persoon: € 120

Duur: ongeveer 1.45 uur

Ilulissat dankt zijn bekendheid aan de Unesco-werelderfgoedsite Kangia-ijsfjord. Hier produceert de enorme gletsjer, de Sermeq Kujalleq, grote ijsbergen die 55 km ver drijven en vast komen

te zitten op de onderwatermorene nabij Ilulissat. Het is een indrukwekkend gezicht: gigantische ijsbergen die langs uw neus voorbijrijven, terwijl u in een bootje zit te dobberen. Soms brokkelt er een ijsberg af en donderen er grote ijsblokken in het water. Een magnifiek schouwspel om nooit meer te vergeten.

DAG 10 | ILULISSAT



EXCURSIE 15 • VAN SERMERMIUT NAAR DE IJSFJORD

Prijs per persoon: € 50

Beperkt aantal plaatsen

Duur: ongeveer 2 uur

Deze korte, rustige wandeling brengt u van Ilulissat naar de Unesco-werelderfgoedsite. Het grootste deel van de tocht zult u wandelen op het knuppelpad dat naar een trap leidt die u langs de naakte rotsen naar het kijkplatform voert. Onze gids vertelt u alles over de verschillende culturen die de voorbije 4.500 jaar in dit gebied gevestigd waren. Op het kijkplatform zult u versteld staan van het karakter en de discipline die de plaatselijke bewoners aan de dag moeten hebben gelegd om te overleven met het weinige dat de natuur hier te bieden heeft. We hebben de mogelijkheid om de wandeltocht uit te breiden met een bezoek aan de verborgen eskimograven, waar schedels en beenderen verspreid liggen over de rotsen. Deze extra ervaring geeft de wandeling een speciaal en mysterieus cachet.

DAG 10 | ILULISSAT



EXCURSIE 16 • MET DE HELIKOPTER BOVEN DE GLETSJER

Prijs per persoon: prijs op aanvraag, rond de € 600

Beperkt aantal plaatsen

Duur: ongeveer 1.30 uur (de vlucht duurt 1 uur)

Vlieg over de gletsjer Sermeq Kujalleq in een helikopter met mogelijkheid om te landen bij de ijskap (afhankelijk van de weersomstandigheden, 30 minuten stop). Duur van de vlucht: ongeveer 1 uur.



Onze gast aan boord



DIRK DRAULANS

Sinds 1987 is Dirk Draulans redacteur bij Knack. Als bioloog is hij een graag geziene journalist op televisie. Voor Canvas maakte hij een aantal tv-programma's. Dirk is doctor in de wetenschappen, schreef een vijftigtal wetenschappelijke publicaties en maakte tal van wetenschappelijke expedities. Verder schreef hij ook een aantal geruchtmakende en succesvolle boeken.

WORLD EXPLORER

PLAN VAN HET SCHIP

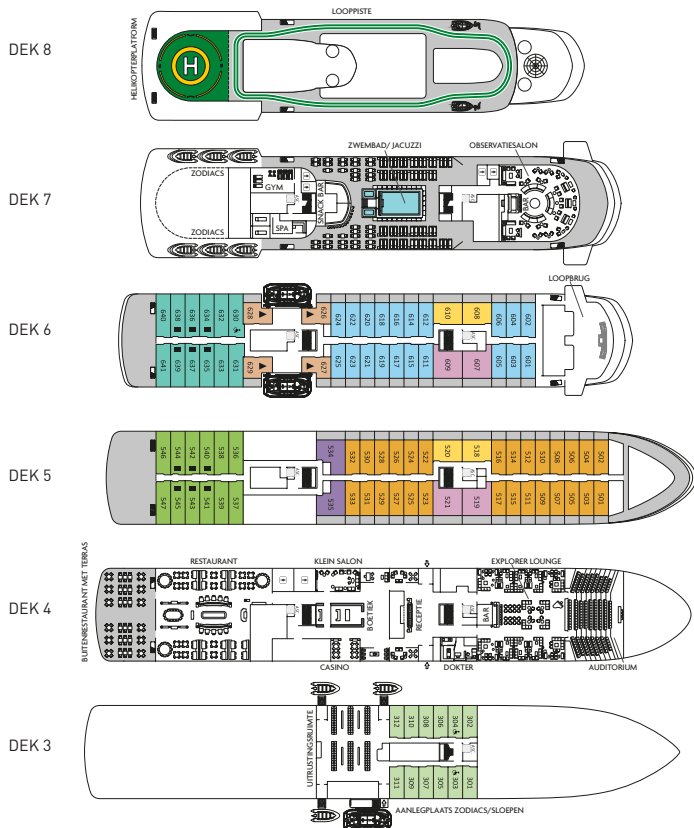

► Zetelbed ■ Dubbel zetelbed

TECHNISCHE SPECIFICATIES

Bouwjaar: 2019 - Vlag: Portugal - Capaciteit: 180 passagiers
 Kajuiten: 98 buitenkajuiten - Lengte: 126 m - Breedte: 19 m
 Diepgang: 4,75 m - Aandrijving: 2 Rolls-Royce hybride/elektrische motoren - IJsklasse: 1B - Topsnelheid: 16 knopen
 Voltage: 220 volt - Bemanningsleden: 125

gegarandeerd vertrek vanaf 140 passagiers

1	Expedition - vast venster	3	17 m ²	2	€ 7.640
2	Deluxe - panoramisch uitzicht	5	25 m ²	2	€ 8.990
3	Deluxe - panoramisch uitzicht	6	25 m ²	2	€ 9.880
4	Deluxe - met balkon	5	20 m ² /balkon: 5 m ²	2	€ 11.680
5	Deluxe - met balkon	6	20 m ² /balkon: 5 m ²	2	€ 12.580
6	Junior Suite - met balkon	6	23 m ² /balkon: 5 m ²	2	€ 13.480
7	Navigator Suite - met terras	5 en 6	26 m ² /terras: 10 m ²	2	€ 16.180
8	VIP Suite - met terras	5	31 m ² /terras: 10 m ²	2	€ 18.890
9	Explorer Suite - met terras	5 en 6	34 m ² /terras: 10 m ²	2	€ 19.770

[Toeslag dubbele kajuit voor 1 persoon voor categorieën 1 tot 5: 80%. Categorieën 6 tot 9: gelieve ons te contacteren]

VOOR RESERVATIE EN INFORMATIE:
 Bel Rivages du Monde op tel. 02 899 75 41
 of mail naar info@rivagesdumonde.be

R
 R I V A G E S
 D U M O N D E

INBEGREPEN IN DEZE PRIJS

- De vluchten Brussel/Reykjavik en Kangerlussuaq/Brussel met een charter- of lijnvlucht in economyclass (met of zonder tussenlanding)
- De haventaksen (momenteel € 300) en de lucht-haventaksen (momenteel € 120), variabel en onderhevig aan wijzigingen
- Het verblijf aan boord in de gekozen kajuitcategorie
- Volpensioen vanaf het diner van dag 1 tot en met het ontbijt op dag 13
- Alle activiteiten en animatie aan boord (cocktail, Captain's dinner, workshops, voorstellingen)
- Bagageservice bij het inschepen en ontschepen
- Travel & Learn-medewerker die de reis zal begeleiden samen met een cruisedirecteur (tweetalig NL/FR)

NIET INBEGREPEN IN DEZE PRIJS

- De vereiste uitrusting en kleding voor de expeditie
- Andere dan de vermelde dranken
- De optionele excursies
- Persoonlijke uitgaven
- Reisverzekeringen

FORMALITEITEN VOOR DE DEELNEMERS MET DE BELGISCHE & NEDERLANDSE NATIONALITEIT

- Geldige identiteitskaart of internationaal paspoort

Welkom aan boord **VAN DE WORLD EXPLORER**

het nieuwe cruiseschip om samen te reizen en weg te dromen



In augustus 2019 werd de gloednieuwe World Explorer opgeleverd. Dit schitterende schip is uitgerust met de modernste technologie om in optimale omstandigheden te kunnen reizen. Het schip is milieuvriendelijk, ruim en gezellig.



MODERN

De nagelnieuwe World Explorer werd in 2019 gebouwd op de scheepswerven van Viana do Castelo in Portugal. Het schip vaart trots onder Portugese vlag en knoopt weer aan met de eeuwenoude Portugese maritieme traditie, die de basis heeft gelegd voor tal van ontdekkingsreizen. Dankzij zijn geavanceerde technologie kan de World Explorer in alle veiligheid de meest extreme gebieden op aarde bereiken, tot aan de Noordelijke IJszee toe.

Met zijn beperkte capaciteit van 180 passagiers kan het schip aanmeren in de meest afgelegen havens. Moderniteit gaat aan boord van de World Explorer hand in hand met elegantie en comfort. De gestroomlijnde en uitgepuurde vormgeving vormt een harmonieus geheel met de interieurdecoratie in warme kleuren. Het cruiseschip beschikt over een groot aantal ontspannings- en observatiezones om samen te genieten van de rust en de prachtige omgeving.



MILIEUVRIENDELIJK

De World Explorer is uitgerust met hybridemotoren, waardoor in de havens alle bewegingen kunnen worden uitgevoerd met een minimale uitstoot van broeikasgassen. De Rolls-Royce-motoren zijn geoptimaliseerd voor een zo zuinig mogelijke werking. Wanneer halt wordt gehouden in de buurt van de kust, kan het schip dankzij zijn nieuwe systeem voor dynamische positionering ter plaatse blijven zonder het anker uit te werpen. Zo worden de ecosystemen en het plantenleven onder water beschermd. Bovendien kan het evenwicht van het schip dankzij de nieuwe stabilisator technologie perfect beheerst worden, om ook op volle zee het verbruik te beperken.

Aan boord wordt alles in het werk gesteld om verspilling tegen te gaan (waterverbruik, geen plastic voor eenmalig gebruik, voorraadbeheer enz.). Alle informatie wordt bovendien digitaal verspreid via beeldschermen, wat ook het papierverbruik beperkt.





RUIM

Met zijn compacte afmetingen (126 m lang, 19 m breed) heeft de World Explorer meer weg van een luxejacht dan van een megacruiseschip. Toch is het schip binnenin bijzonder ruim en aangenaam. De passagiers mogen dan ook rekenen op het allerhoogste comfortniveau. Alle kajuiten liggen aan de buitenzijde en bieden veel plaats. De meeste hebben een oppervlakte van meer dan 20 m² en beschikken over een bureau/salon en bieden een panoramisch uitzicht. De gemeenschappelijke ruimtes zijn geconcentreerd op 2 dekken. Op dek 4 bevindt zich het omvangrijke onthaal, dat toegang geeft tot een comfortabele conferentieruimte, een groot salon met bar, een restaurant, een bibliotheek, een winkel en een buitendek, waar het heerlijk genieten is van een drankje of een lekkere maaltijd. Hogerop, op dek 7, is er een fantastisch observatiesalon met een panoramisch uitzicht van 180°. Hier bevinden zich ook de fitnesszaal, het wellnesscentrum (betalend) en een verwarmd buitenzwembad met fraaie ontspanningszone en twee bubbelbaden. Op dek 8 is er zelfs een hardlooppiste en een landingsplatform voor een helikopter voorzien. De World Explorer telt op die manier tal van plekjes waar iedereen naar wens tot rust kan komen of gezellig kan samenzijn met de andere passagiers.



GEZELLIG

Gezelligheid en begeleiding zijn twee van de kernwoorden in dit concept. Aan boord van de nieuwe World Explorer wordt alles in het werk gesteld om deze belangrijke waarden te verwezenlijken. De cruisedirecteur, begeleiders, sprekers, experts en artiesten staan steeds voor u klaar. Het videoteam legt de beste en mooiste momenten vast voor later. Onze enthousiaste teamleden zorgen ervoor dat uw dagen en avonden goed gevuld zijn en vergezellen u op de excursies om een optimaal verloop van de cruise te garanderen. Ze zorgen voor een goede verstandhouding en bevorderen authentieke contacten tussen alle passagiers aan boord. In tegenstelling tot klassieke cruises met duizenden passagiers van overal ter wereld organiseert Travel & Learn op de World Explorer originele, gezellige en cultureel verrijkende reizen.



WORLD EXPLORER

Het leven aan boord



De World Explorer is ontworpen door vooraanstaande cruise-specialisten met een grote kennis en ervaring van het exploreren van de wereld en de natuur. Zij zorgden voor voldoende ruimtes binnen en buiten om op elk moment van de schoonheid van het landschap te kunnen genieten. Of u nu buiten rondwandelt op dek 8, of comfortabel plaatsneemt in de Observation Lounge (dek 7), overal bent u verzekerd van een werkelijk uitzonderlijk panoramisch uitzicht. Op dek 7 is de bibliotheekruimte in de Observation Lounge de ideale plaats om in alle rust te lezen, terwijl u in de speelkamer op dek 4 terechtkunt

voor een spelletje schaken, kaarten of scrabble. En u geniet van een koffie of een aperitief in het Explorer-salon.

De conferences vinden plaats in het elegante auditorium, uitgerust met een groot scherm en comfortabele stoelen. Ontspannen doet u in de wellness 'Spa by l'Occitane', inspanssen kan in een goed uitgeruste fitnessruimte en op de loop piste in open lucht. Bij het verwarmde buitenzwembad vindt u ligbedden, twee bubbelbaden en een buitenbar, waar tussendoortjes en salades kunnen worden besteld. In de boetiek vindt u kleding, ansichtkaarten, levensmiddelen en souvenirs.



HET RESTAURANT

's Avonds worden in het restaurant heerlijke en geraffineerde à-la-cartegerechten geserveerd. De gerechten worden vers bereid en aangepast aan uw wensen. Het ontbijt en de lunch zijn meestal in buffetvorm. Als u dat wenst en de weersomstandigheden goed zijn, kunt u ook buiten eten. In de namiddag serveren we een tussendoortje met koekjes en heerlijk gebak. Warme dranken zijn permanent en gratis ter beschikking. Wijn en water worden gratis bij de maaltijden geserveerd. Ook roomservice is mogelijk.



DE EXPEDITIEZONE

De World Explorer is een expeditiejacht, ontworpen voor reizen en expedities naar de meest afgelegen delen van de wereld, zoals het noordpoolgebied. Zijn geavanceerde technologie, de versterkte romp en 18 zodiacs maken het mogelijk plaatsen te bereiken waar weinig mensen ooit komen. De ontschepingsruimte van de zodiac is ruim en beschikt over een kleedkamer zodat passagiers zich comfortabel kunnen voorbereiden op hun avontuur. Voor de ontscheping wordt met trappen en mobiele platforms de toegang tot de zodiacs en roeiboten zo makkelijk mogelijk gemaakt.

DE KAJUITEN

De kajuiten van de World Explorer zijn verdeeld over 3 dekken en bieden allemaal een buitenzicht.

Afhankelijk van de gekozen categorie is dit: een grote patrijspoort, een panoramisch raam, een schuifraam of een dubbel schuifraam met toegang tot balkon of terras. De kajuiten zijn ruim (17 tot 44 m²) en zijn ingericht met een kantoor- en/of zithoek met tafels, fauteuils en/of sofa. Ze hebben allemaal twee aparte bedden die naar elkaar toe kunnen worden geschoven, één of twee televisies, een kledingkast of kleedruimte, individuele airconditioning, een minikoelkast, een haardroger en een kluisje. De badkamers hebben allemaal een ruime inlopdouche met een zitje, terwijl l'Occitane-huidverzorgingsproducten beschikbaar zijn.

Sommige Deluxe Scenic-hutten (categorie 2 en 3) zijn uitgerust met een sofa die kan worden omgevormd tot een tweepersoonsbed. Alle suites hebben een terras uitgerust met 2 zeteltjes, een salontafel en 2 ligbedden. De Explorer Terrace Suites (categorie 9) hebben een badkamer met 2 wastafels, een ligbad, en een inlopdouche. De World Explorer telt 9 kajuitcategorieën, die wij u op de volgende pagina's voorstellen.

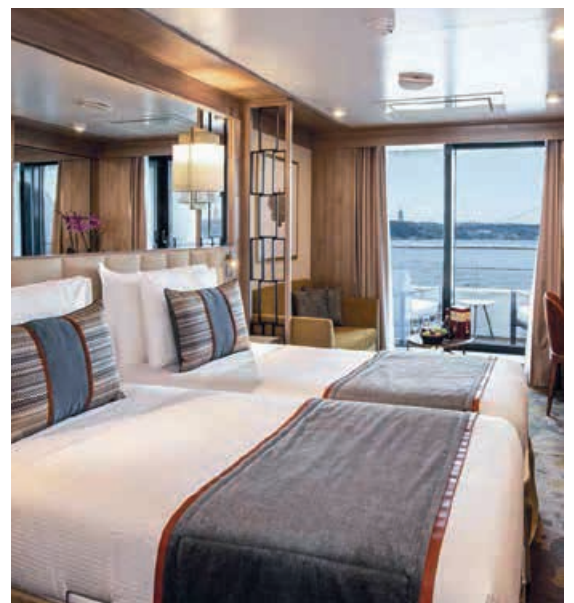

WORLD EXPLORER

De kajuiten

Expedition-kajuit - vast venster

Cat. 1 (dek 3)

Deze kajuiten op dek 3 zijn 17 m² groot en beschikken over twinbedden (die tot één groot bed omgetoverd kunnen worden), een groot raam (kan niet open), een bureauhoek, een televisie, een compacte koelkast, een garderobe en een afzonderlijke badkamer met wc en inloopdouche.



Deluxe-kajuit - panoramisch uitzicht

Cat. 2 (dek 5) en cat. 3 (dek 6)

Deze kajuiten op dek 5 en 6 zijn 25 m² groot en beschikken over twinbedden (die tot één groot bed omgetoverd kunnen worden), een panoramisch raam dat naar beneden kan worden opengeschoven, een salon met zetel en bureau, een compacte koelkast, een televisie, een garderobe en een afzonderlijke badkamer met wc en inloopdouche.

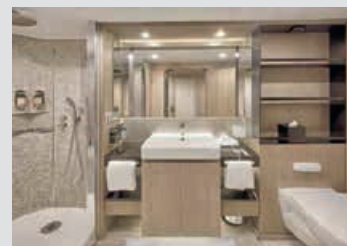

Deluxe-kajuit - met balkon

Cat. 4 (dek 5) en cat. 5 (dek 6)

Deze kajuiten op dek 5 en 6 hebben een oppervlakte van 20 m² en beschikken over twinbedden (die tot één groot bed omgetoverd kunnen worden) en een balkon van 5 m². Elke kajuit heeft ook een garderobe, een salon met zetel en bureau, een compacte koelkast, een televisie en een afzonderlijke badkamer met wc en ruime inloopdouche.

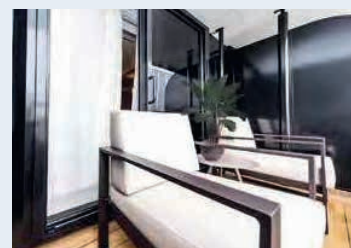

Junior Suite - met balkon

Cat. 6 (dek 6)

Deze kajuiten op dek 6 hebben een oppervlakte van 23 m² en beschikken over twinbedden (die tot één groot bed omgetoverd kunnen worden) en een balkon van 5 m². Elke kajuit heeft ook een garderobe, een bureauhoek naast de slaapkamer, een salon met zetel voor een eventuele derde persoon, twee televisies, een compacte koelkast en een afzonderlijke badkamer met wc en ruime inloopdouche.



Navigator Suite - met terras

Cat. 7 (dek 5 en 6)

Deze kajuiten op dek 5 en 6 hebben een oppervlakte van 26 m² en beschikken over twinbedden (die tot één groot bed omgetoverd kunnen worden) en een terras van 10 m² dat toegankelijk is via het salon en de slaapkamer. Elke kajuit heeft een afzonderlijk salon met zetel en bureau, een dressing, twee televisies, een compacte koelkast en een afzonderlijke badkamer met wc en ruime inloopdouche. Sommige kajuiten zijn uitgerust met een sofa die kan worden omgebouwd tot een tweepersoonsbed.



VIP Suite - met terras

Cat. 8 (dek 5)

Deze kajuiten op dek 5 hebben een oppervlakte van 31 m². Ze beschikken over twinbedden (die tot één groot bed omgetoverd kunnen worden) en hebben een terras van 10 m² dat toegankelijk is via het salon en de slaapkamer. Elke kajuit heeft een afzonderlijk salon met zetel en bureau, een dressing, een compacte koelkast, twee televisies en een afzonderlijke badkamer met wc en ruime inloopdouche.



Explorer Suite - met terras

Cat. 9 (dek 5 en 6)

Deze kajuiten op dek 5 en 6 hebben een oppervlakte van 34 m². Ze beschikken over twinbedden (die tot één groot bed omgetoverd kunnen worden) en hebben een terras van 10 m² dat toegankelijk is via het salon en de slaapkamer. Elke kajuit heeft een afzonderlijk salon met zetel en bureau, een grote garderobe, twee televisies, een compacte koelkast en een afzonderlijke badkamer met dubbele wastafel, ligbad, een ruime inloopdouche en een wc.



BOEKINGSFORMULIER (invullen in hoofdletters)

Met Artsenkrant/de Apotheker van IJsland naar Groenland



➤ 3 tot 15 augustus 2022

PERSOONLIJKE GEGEVENS	1ste persoon	2de persoon
<input type="radio"/> Dhr./ <input type="radio"/> Mevr.:		
<input type="radio"/> Dhr./ <input type="radio"/> Mevr.:		
Naam, zoals op identiteitskaart:		
Voornaam, zoals op identiteitskaart:		
Geboortedatum:		
Geboorteplaats:		
Adres:		
Postcode:		
Woonplaats:		
Telefoon:		
Gsm:		
E-mailadres:		
Nummer identiteitskaart:		
Plaats van uitgifte:		
Datum van uitgifte:		
Geldig tot:		
Nationaliteit:		
Uw roepnaam (indien anders dan uw voornaam op identiteitskaart):		

Ik verklaar FIT TO TRAVEL (fit om te reizen) te zijn en niet te reizen tegen medisch advies in.*

Alle bekende medische aandoeningen of handicaps die een behandeling of hulp vereisen aan boord van het schip, of het gebruik van een rolstoel, rollator etc. moeten ons schriftelijk bij reservering worden gemeld.

	1ste persoon	2de persoon
	<input type="radio"/> JA	<input type="radio"/> JA
	<input type="radio"/> NEE	<input type="radio"/> NEE

* Ook als er na boeking een verandering optreedt in de gezondheidssituatie zou er medisch advies moeten worden ingewonnen voordat u uw reis maakt. Een medisch attest kan door de rederij worden gevraagd, uitsluitend voor gebruik aan boord en niet voor verzekeringsdoeleinden. (Zie voorwaarden voor meer informatie.)

VERZEKERINGEN

Duid uw keuze aan (1 per persoon)	1ste persoon	2de persoon
Bijstands- en repatriëringsverzekering (€ 30 p.p.)	<input type="radio"/>	<input type="radio"/>
Multirisicoverzekering 4,75% van de prijs van uw reis (bijstand - repatriëring - annulatie - bagage)	<input type="radio"/>	<input type="radio"/>
Multirisicoverzekering hoge bijdrage 6,30% incl. bijkomende dekking in geval van epidemie (voor vertrek/tijdens de reis)* (bijstand - repatriëring - annulatie - bagage, voor reizen van meer dan € 8000 per persoon) * zie document in bijlage	<input type="radio"/>	<input type="radio"/>
Aanvullende verzekering kredietkaart hoge bijdrage 3% (in aanvulling met de verzekering van uw Visa Gold, Platinum & Infinite en Mastercard Gold & Platinum)	<input type="radio"/>	<input type="radio"/>

CONTACT BIJ NOODGEVALLEN

Naam: _____

Verwantschap: _____

Adres: _____

Telefoon/gsm: _____

KAJUIT

Categorie: _____

Voorkeur kajuitnummer: _____

DUBBEL (2 aparte bedden 2 bijeengeschoven bedden)

SINGLE DOUBLE SINGLE USE

OVERIGE (in de mate van het mogelijke houden wij rekening met uw opmerkingen en wensen)

Bij boeking voor 31/01/2022 geniet u als lid van de Artsenkrant-club een korting van € 100 per persoon.

Vrienden aan boord (gelieve de naam van uw vrienden te vermelden die met u meereizen)

Bepaald dieet (gelieve de naam van de persoon te vermelden en een omschrijving van het dieet)

Andere opmerkingen (rollatorgebruik, etc.)

ONZE BETALINGSREGELING

- 30% van het totaalbedrag als voorschot plus eventuele verzekering
- Eindsaldo van het totaalbedrag 6 weken voor vertrek

U ontvangt een bevestiging van uw boeking en een voorschotfactuur voor de aanbetaling.

Ondergetekende schrijft zich in voor deelname van vermelde personen aan genoemde reis en accepteert de hierop van toepassing zijnde betalingsvoorwaarden.

U ontvangt een exemplaar van de verkoopvoorwaarden bij uw verkoopcontract.

Datum: / /

Handtekening:

**Dit formulier volledig ingevuld en samen met een kopie van uw identiteitskaart terugsturen naar:
Rivages du Monde, 'Van IJsland naar Groenland', Bergstraat 17, 1000 Brussel**





VOOR INFORMATIE EN RESERVATIE:

Bel Rivages du Monde op tel. 02 899 75 46
of mail info@rivagesdumonde.be

www.travelandlearn.be